Cito NK pupillen 2006

Fragmenten uit de zesde ronde donderdag 4 mei 2006

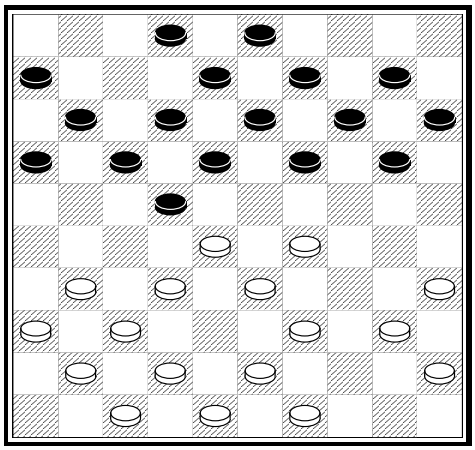

Geoffrey de la Fonteyne – Maarten de With 0-2
Hier speelde Maarten prachtig 15…20-24 16.29x20 15x24. Er dreigt 24-29, in de partij dacht Geoffrey de problemen op te lossen met 17.49-44.Toen kwam de damcombinatie 17…19-23! 18.28x30 22-28 19.32x23 18x49.
De beste zet lijkt 17.31-27 22x31 18.36x27. De coup Philippe 18…24-29 19.33x24 19x30 20.35x24 18-22 21.27x7 8-12 22.7x18 13x35 levert wit een eenzame voorpost op 24 op. Een ander idee is 17.39-34 24-29 18.33x24 19x39 19.43x34 22x33 20.49-43 en wit wint zijn schijf terug, maar met een slechte positie.

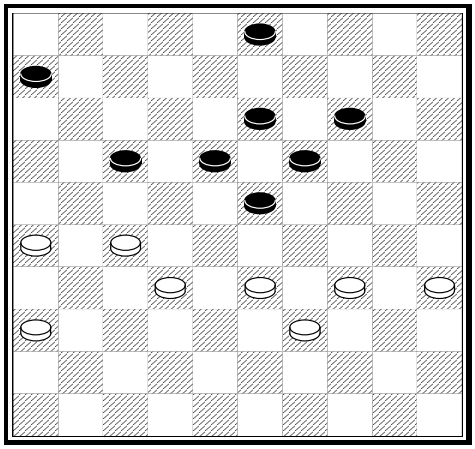

Ricardo Prins – Conall Sleutel 2-0
Zwart moet veld 24 onder controle zien te krijgen, na 41…17-22? speelde Ricardo volgend de wetten van de omsingeling 42.33-29! 22x31 43.36x27 3-9 ook andere zetten verliezen 44.27-21 6-11 45.21-16 11-17 46.35-30 tableau! Alle witte zetten zijn even sterk als fraai.

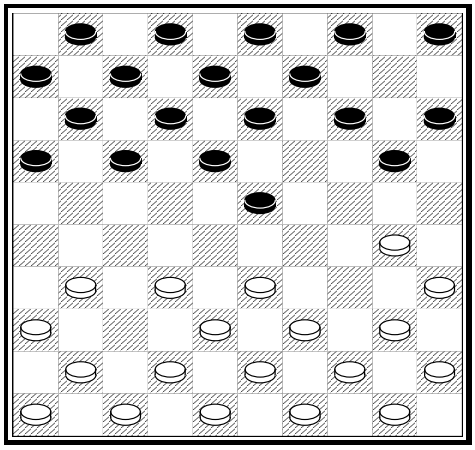

Michiel Torn – Jan Peter Visser 2-0
Maar ook in deze ronde een paar blunders, hier volgde 4…20-25?? 5.33-28 25x34 6.28x10 5x14 7.40x29 met schijf- en later partijwinst.

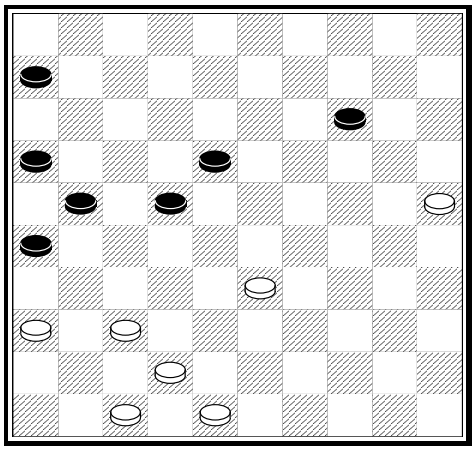

Wilco van Beest – Thijs Alderliesten 2-0
Wilco speelde de lokzet 42.33-29 en had succes na 18-23? 43.29x27 21x41 44.36-31! 26x37 45.47x36 met schijfwinst. Analytisch heeft zwart nog een moeizame remise tot zijn beschikking, maar in de partij won wit zonder problemen.

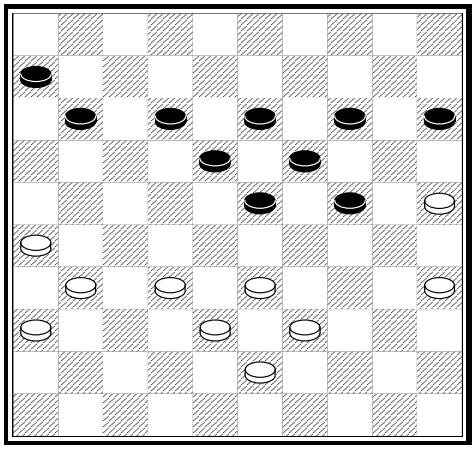

Jos Plijter – Lotte Aleven 2-0
Lotte speelde 40…14-20? 41.25x14 19x10 42.33-28! Zwart kan het nog gelijk houden met 42…23-29 met na 43.28-23 29-33 44.38x20 18x29 en 45…15x24. In de partij sloot Lotte met 42…13-19? Toen volgde de bekende, maar altijd verrassende twee-om-twee 43.32-27! 23x21 44.26x8 met winst.

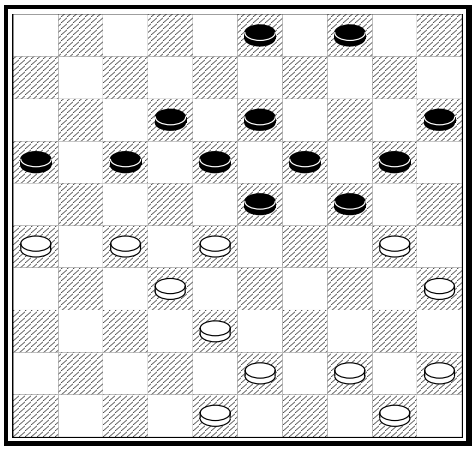

Pepijn van den Brink – Vicky Andriessen 0-2
In een zinsbegoocheling speelde Pepijn hier 33.27-22? 18x27 34.32x21 16x27 35.30-25 23x32 36.25x23 13-18 en Vicky won een schijf en met gemak de partij.